

EXTRAS DE CARTE FUNCARĂ PENTRU INFORMARE

Carte Funcară Nr. 84389 Bistrita

Nr. cerere	34736
Ziua	02
Luna	06
Anul	2021

Cod verificare
100104791991



A. Partea I. Descrierea imobilului

TEREN Intravilan

Adresa: Loc. Bistrita, Str General Grigore Balan, Jud. Bistrita Nasaud, nr. 11, 13, 15

Nr. Crt	Nr. cadastral Nr. topografic	Suprafața* (mp)	Observații / Referințe
A1	84389	1.457	Teren neimprejuit;

B. Partea II. Proprietari și acte

Înscrieri privitoare la dreptul de proprietate și alte drepturi reale		Referințe
52949 / 19/09/2019		
Act Administrativ nr. 154, din 10/09/2019 emis de CONSILIUL LOCAL JUDETUL BISTRITA-NASAUD;		
B2	Intabulare, drept de PROPRIETATE, dobandit prin Lege, cota actuala 1/1	A1
1) JUDETUL BISTRITA-NASAUD, CIF:4347550, domeniul public		
52037 / 27/10/2020		
Act Administrativ nr. 51041, din 20/10/2020 emis de OFICIUL DE CADASTRU SI PUBLICITATE IMOBILIARA BISTRITA-NASAUD;		
B3	se noteaza propunerea de alipire potrivit referatului nr. 51041/20. 10.2020	A1

C. Partea III. SARCINI .

Inscrieri privind dezmembrămintele dreptului de proprietate, drepturi reale de garanție și sarcini	Referințe
NU SUNT	

Anexa Nr. 1 La Partea I

Teren

Nr cadastral	Suprafața (mp)*	Observații / Referințe
84389	1.457	

* Suprafața este determinată în planul de proiecție Stereo 70.

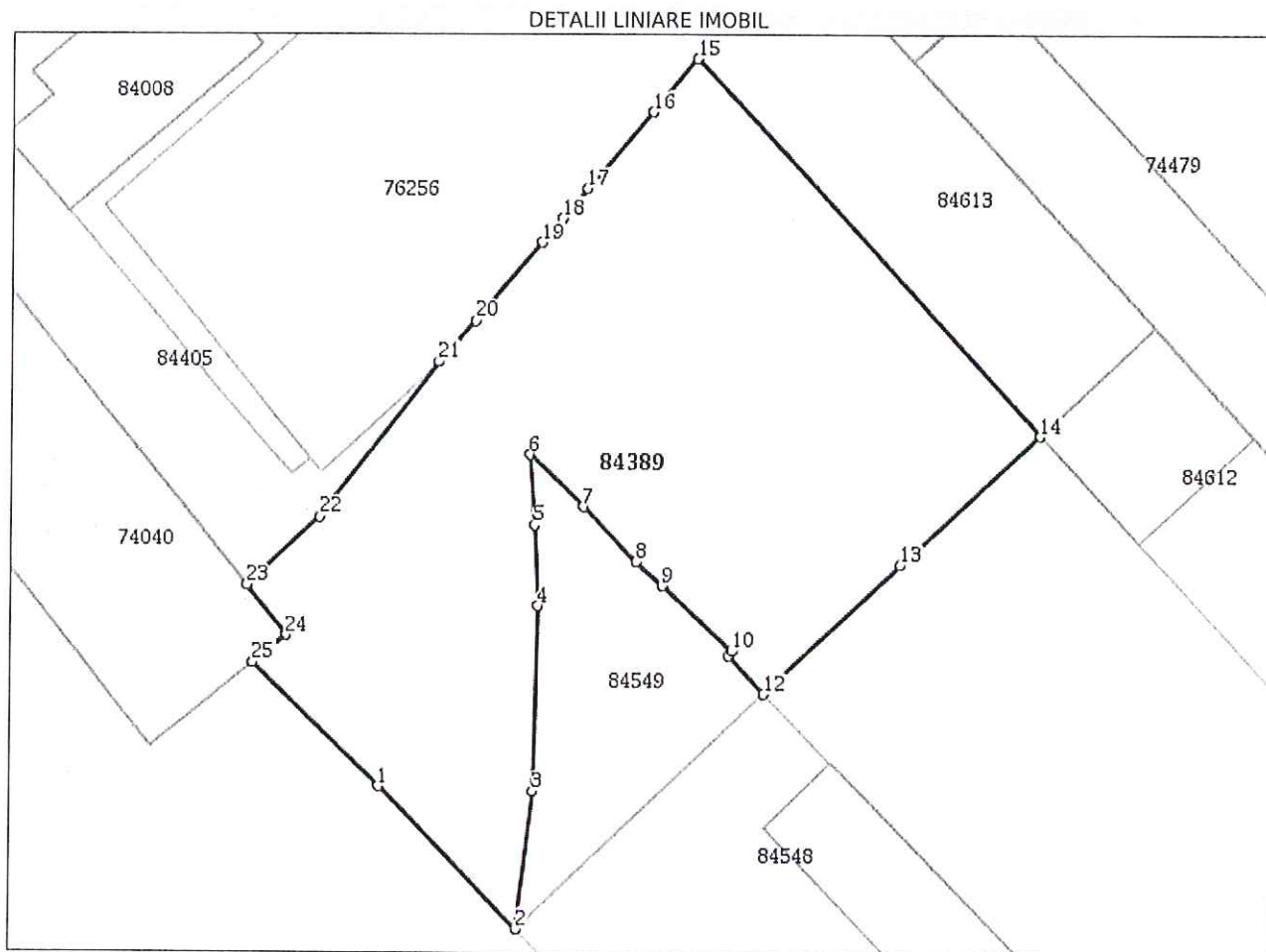

Date referitoare la teren

Nr Crt	Categorie folosință	Intra vilan	Suprafața (mp)	Tarla	Parcelă	Nr. topo	Observații / Referințe
1	arabil	DA	1.457	-	-	-	

Lungime Segmente

1) Valorile lungimilor segmentelor sunt obținute din proiecție în plan.

Punct început	Punct sfârșit	Lungime segment (m)
1	2	14.265
3	4	13.189
5	6	5.092
7	8	5.469
9	10	6.863
11	12	3.705

Punct început	Punct sfârșit	Lungime segment (m)
2	3	9.957
4	5	5.8
6	7	5.431
8	9	2.515
10	11	0.439
12	13	13.466

Punct început	Punct sfârșit	Lungime segment (m)
13	14	13.677
15	16	5.015
17	18	2.744
19	20	7.357
21	22	14.005
23	24	4.578
25	1	12.652

Punct început	Punct sfârșit	Lungime segment (m)
14	15	36.679
16	17	7.232
18	19	2.275
20	21	3.908
22	23	7.152
24	25	3.124

** Lungimile segmentelor sunt determinate în planul de proiecție Stereo 70 și sunt rotunjite la 1 milimetru.
 *** Distanța dintre puncte este formată din segmente cumulate ce sunt mai mici decât valoarea 1 milimetru.

Extrasul de carte funciară generat prin sistemul informatic integrat al ANCPI conține informațiile din cartea funciară active la data generării. Acesta este valabil în condițiile prevăzute de art. 7 din Legea nr. 455/2001, coroborat cu art. 3 din O.U.G. nr. 41/2016, exclusiv în mediul electronic, pentru activități și procese administrative prevăzute de legislația în vigoare. Valabilitatea poate fi extinsă și în forma fizică a documentului, fără semnătură olografă, cu acceptul expres sau procedural al instituției publice ori entității care a solicitat prezentarea acestui extras.

Verificarea corectitudinii și realității informațiilor conținute de document se poate face la adresa www.ancpi.ro/verificare, folosind codul de verificare online disponibil în antet. Codul de verificare este valabil 30 de zile calendaristice de la momentul generării documentului.

Data și ora generării,

02/06/2021, 11:05

 DOMDE MARIA MARGARETA
 REFERENT

EXTRAS DE CARTE FUNCİARĂ PENTRU INFORMARE

Carte Funciară Nr. 76256 Bistrița

Nr. cerere	34738
Ziua	02
Luna	06
Anul	2021



A. Partea I. Descrierea imobilului

TEREN Intravilan

Adresa: Loc. Bistrita, Str Bistricioarei, Nr. FN, Jud. Bistrita Nasaud

Nr. Crt	Nr. cadastral Nr. topografic	Suprafața* (mp)	Observații / Referințe
A1	76256	1.156	

B. Partea II. Proprietari și acte

Înscrieri privitoare la dreptul de proprietate și alte drepturi reale		Referințe
65513 / 15/11/2019		
Act Notarial nr. 4990, din 14/11/2019 emis de Bria Dumitru Alexandru;		
B2	Intabulare, drept de PROPRIETATE cu titlu de cumparare, dobandit prin Conventie, cota actuala 1/1 1) JUDETUL BISTRITA-NASAUD, CIF:4347550, domeniul public	A1
52037 / 27/10/2020		
Act Administrativ nr. 51041, din 20/10/2020 emis de OFICIUL DE CADASTRU SI PUBLICITATE IMOBILIARA BISTRITA-NASAUD;		
B5	se noteaza propunerea de alipire potrivit referatului nr. 51041/20. 10.2020	A1

C. Partea III. SARCINI .

Inscrieri privind dezmembrămintele dreptului de proprietate, drepturi reale de garanție și sarcini	Referințe
NU SUNT	

Anexa Nr. 1 La Partea I**Teren**

Nr cadastral	Suprafața (mp)*	Observații / Referințe
76256	1.156	

* Suprafața este determinată în planul de proiecție Stereo 70.

DETALII LINIARE IMOBIL

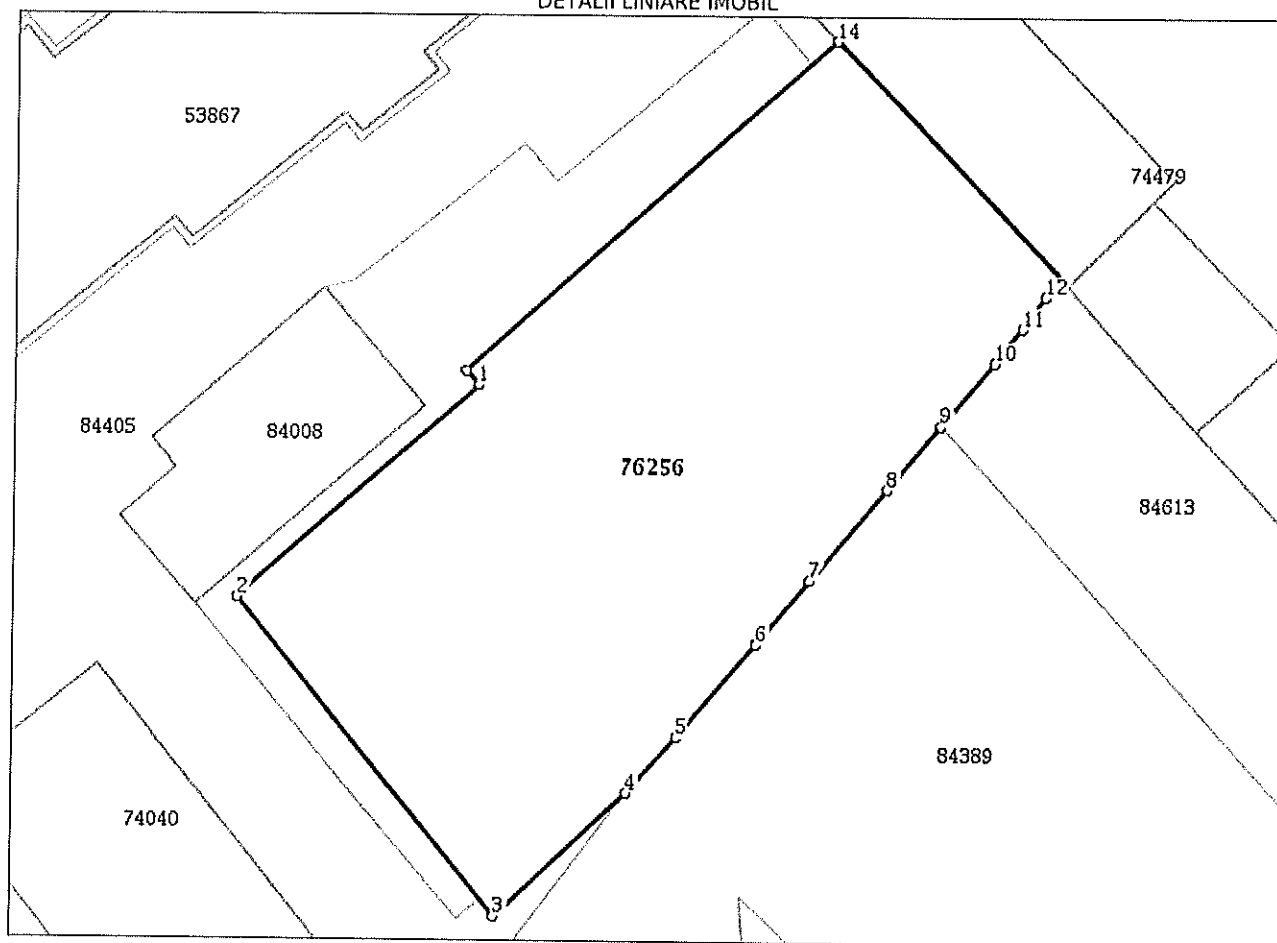
**Date referitoare la teren**

Nr Crt	Categorie folosință	Intra vilan	Suprafața (mp)	Tarla	Parcelă	Nr. topo	Observații / Referințe
1	curți construcții	DA	1.156	-	-	-	

Lungime Segmente

1) Valorile lungimilor segmentelor sunt obținute din proiecție în plan.

Punct început	Punct sfârșit	Lungime segment (m)
1	2	19.405
2	3	24.74
3	4	10.959
4	5	4.482
5	6	7.357
6	7	5.019

Punct început	Punct sfârșit	Lungime segment (** (m))
7	8	7.232
8	9	5.015
9	10	4.999
10	11	2.685
11	12	2.33
12	13	1.428
13	14	20.17
14	15	29.949
15	1	1.168

** Lungimile segmentelor sunt determinate în planul de proiecție Stereo 70 și sunt rotunjite la 1 milimetru.

*** Distanța dintre puncte este formată din segmente cumulate ce sunt mai mici decât valoarea 1 milimetru.

Extrasul de carte funciară generat prin sistemul informatic integrat al ANCPI conține informațiile din cartea funciară active la data generării. Acesta este valabil în condițiile prevăzute de art. 7 din Legea nr. 455/2001, coroborat cu art. 3 din O.U.G. nr. 41/2016, exclusiv în mediul electronic, pentru activități și procese administrative prevăzute de legislația în vigoare. Valabilitatea poate fi extinsă și în forma fizică a documentului, fără semnătură olografă, cu acceptul expres sau procedural al instituției publice ori entității care a solicitat prezentarea acestui extras.

Verificarea corectitudinii și realității informațiilor conținute de document se poate face la adresa www.ancpi.ro/verificare, folosind codul de verificare online disponibil în antet. Codul de verificare este valabil 30 de zile calendaristice de la momentul generării documentului.

Data și ora generării,

02/06/2021, 11:06

DOMIDE MARIA MARGARETA
REFERENT

**EXTRAS DE CARTE FUNCİARĂ
PENTRU INFORMARE**

Carte Funciară Nr. 84405 Bistrița

Nr. cerere	34733
Ziua	02
Luna	06
Anul	2021



A. Partea I. Descrierea imobilului

Nr. CF vechi: 52767

Nr. topografic: 120/4/b/2/1/1/1/2/2/1,
122/2/1/1/1/2, 93/56/1/2/1/1/1/2

TEREN Intravilan

Adresa: Loc. Bistrita, Str Bistricioarei, Jud. Bistrita Nasaud

Nr. Crt	Nr. cadastral Nr. topografic	Suprafața* (mp)	Observații / Referințe
A1	84405	2.496	Teren neîmprejmuit;

B. Partea II. Proprietari și acte

Înscrieri privitoare la dreptul de proprietate și alte drepturi reale			Referințe
52946 / 19/09/2019			
Act Administrativ nr. 154, din 10/09/2019 emis de Consiliul local al municipiului Bistrita;			
B6	Intabulare, drept de PROPRIETATE, dobandit prin Lege, cota actuala 1/1		A1
1) JUDETUL BISTRITA-NASAUD, CIF:4347550, domeniul public			
52037 / 27/10/2020			
Act Administrativ nr. 51041, din 20/10/2020 emis de OFICIUL DE CADASTRU SI PUBLICITATE IMOBILIARA BISTRITA-NASAUD;			
B7	se noteaza propunerea de alipire potrivit referatului nr. 51041/20. 10.2020		A1

C. Partea III. SARCINI .

Inscrieri privind dezmembrămintele dreptului de proprietate, drepturi reale de garanție și sarcini	Referințe
NU SUNT	

Anexa Nr. 1 La Partea I**Teren**

Nr cadastral	Suprafața (mp)*	Observații / Referințe
84405	2.496	

* Suprafața este determinată în planul de proiecție Stereo 70.

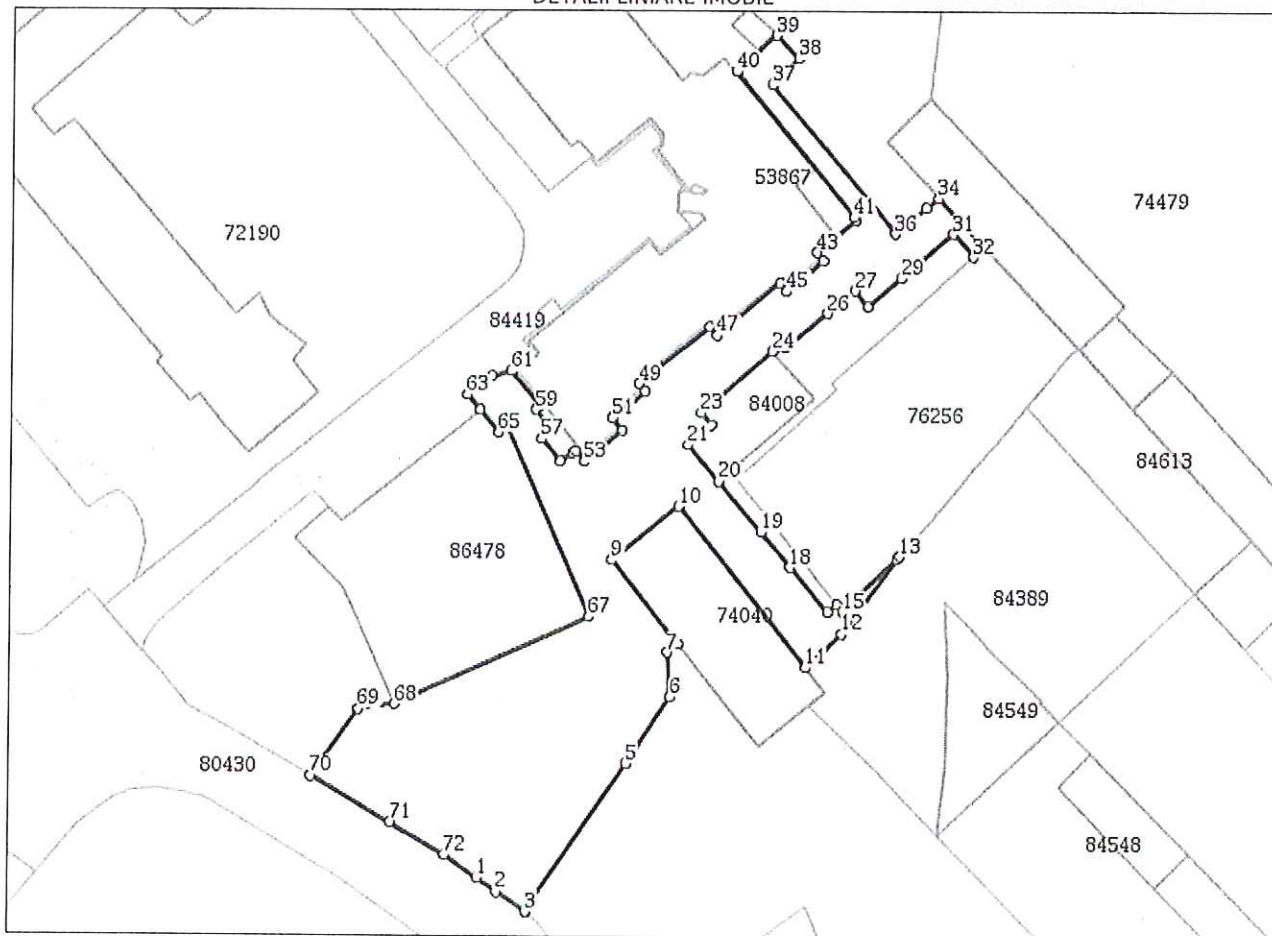
DETALII LINIARE IMOBIL**Date referitoare la teren**

Nr Crt	Categorie folosință	Intravilan	Suprafața (mp)	Tarla	Parcelă	Nr. topo	Observații / Referințe
1	drum	DA	2.496	-	-	120/4/b/2/1/1 /1/2/2/1, 122/2/1/1/1/2 93/56/1/2/1/1 /1/2	Cale de acces din str. Bistricioarei

Lungime Segmente

1) Valorile lungimilor segmentelor sunt obținute din proiecție în plan.

Punct început	Punct sfârșit	Lungime segment	Punct început	Punct sfârșit	Lungime segment	Punct început	Punct sfârșit	Lungime segment
1	2	3.478	2	3	5.164	3	4	0.065
4	5	25.951	5	6	11.73	6	7	6.419
7	8	1.942	8	9	15.51	9	10	12.5
10	11	29.861	11	12	7.152	12	13	14.005

Punct început	Punct sfârșit	Lungime segment	Punct început	Punct sfârșit	Lungime segment	Punct început	Punct sfârșit	Lungime segment
13	14	0.574	14	15	10.959	15	16	1.326
16	17	1.809	17	18	8.528	18	19	6.592
19	20	9.629	20	21	7.0	21	22	4.5
22	23	2.3	23	24	13.8	24	25	1.87
25	26	8.006	26	27	5.202	27	28	2.977
28	29	6.337	29	30	2.841	30	31	7.084
31	32	4.455	32	33	2.092	33	34	9.789
34	35	2.178	35	36	5.89	36	37	28.171
37	38	5.475	38	39	4.747	39	40	7.869
40	41	27.307	41	42	0.518	42	43	7.291
43	44	1.513	44	45	6.949	45	46	1.514
46	47	11.947	47	48	1.581	48	49	13.34
49	50	1.45	50	51	6.101	51	52	2.308
52	53	7.153	53	54	2.038	54	55	0.493
55	56	2.212	56	57	4.355	57	58	1.98
58	59	3.795	59	60	0.76	60	61	6.634
61	62	3.012	62	63	4.464	63	64	2.865
64	65	4.302	65	66	1.406	66	67	30.215
67	68	31.128	68	69	5.296	69	70	12.066
70	71	13.516	71	72	9.271	72	1	5.83

** Lungimile segmentelor sunt determinate în planul de proiecție Stereo 70 și sunt rotunjite la 1 milimetru.
 *** Distanța dintre puncte este formată din segmente cumulate ce sunt mai mici decât valoarea 1 milimetru.

Extrasul de carte funciară generat prin sistemul informatic integrat al ANCPİ conține informațiile din cartea funciară active la data generării. Acesta este valabil în condițiile prevăzute de art. 7 din Legea nr. 455/2001, coroborat cu art. 3 din O.U.G. nr. 41/2016, exclusiv în mediul electronic, pentru activități și procese administrative prevăzute de legislația în vigoare. Valabilitatea poate fi extinsă și în forma fizică a documentului, fără semnătură olografă, cu acceptul expres sau procedural al instituției publice ori entității care a solicitat prezentarea acestui extras.

Verificarea corectitudinii și realității informațiilor conținute de document se poate face la adresa www.ancpi.ro/verificare, folosind codul de verificare online disponibil în antet. Codul de verificare este valabil 30 de zile calendaristice de la momentul generării documentului.

Data și ora generării,

02/06/2021, 11:04

DOMIDE MARIA MARGARETA
REFERENT

**EXTRAS DE CARTE FUNCİARĂ
PENTRU INFORMARE**

Carte Funciară Nr. 84613 Bistrița

Nr. cerere	34731
Ziua	02
Luna	06
Anul	2021

Cod verificare

100104791592



A. Partea I. Descrierea imobilului

TEREN Intravilan

Adresa: Loc. Bistrita, Bdul General Grigore Balan, Nr. 17, Jud. Bistrita Nasaud

Nr. Crt	Nr. cadastral Nr. topografic	Suprafața* (mp)	Observații / Referințe
A1	84613	422	Teren neimprejmuit;

B. Partea II. Proprietari și acte

Înscrieri privitoare la dreptul de proprietate și alte drepturi reale		Referințe
52951 / 19/09/2019		
Act Administrativ nr. 154, din 10/09/2019 emis de Consiliul local al municipiului Bistrita;		
B7	Intabulare, drept de PROPRIETATE, dobandit prin Lege, cota actuala 1/1 1) JUDETUL BISTRITA-NASAUD, CIF:4347550, domeniul public	A1
52037 / 27/10/2020		
Act Administrativ nr. 51041, din 20/10/2020 emis de OFICIUL DE CADASTRU SI PUBLICITATE IMOBILIARA BISTRITA-NASAUD;		
B8	se noteaza propunerea de alipire potrivit referatului nr. 51041/20. 10.2020	A1

C. Partea III. SARCINI .

Inscrieri privind dezmembrămintele dreptului de proprietate, drepturi reale de garanție și sarcini	Referințe
NU SUNT	

Anexa Nr. 1 La Partea I

Teren

Nr cadastral	Suprafața (mp)*	Observații / Referințe
84613	422	

* Suprafața este determinată în planul de proiecție Stereo 70.

DETALII LINIARE IMOBIL

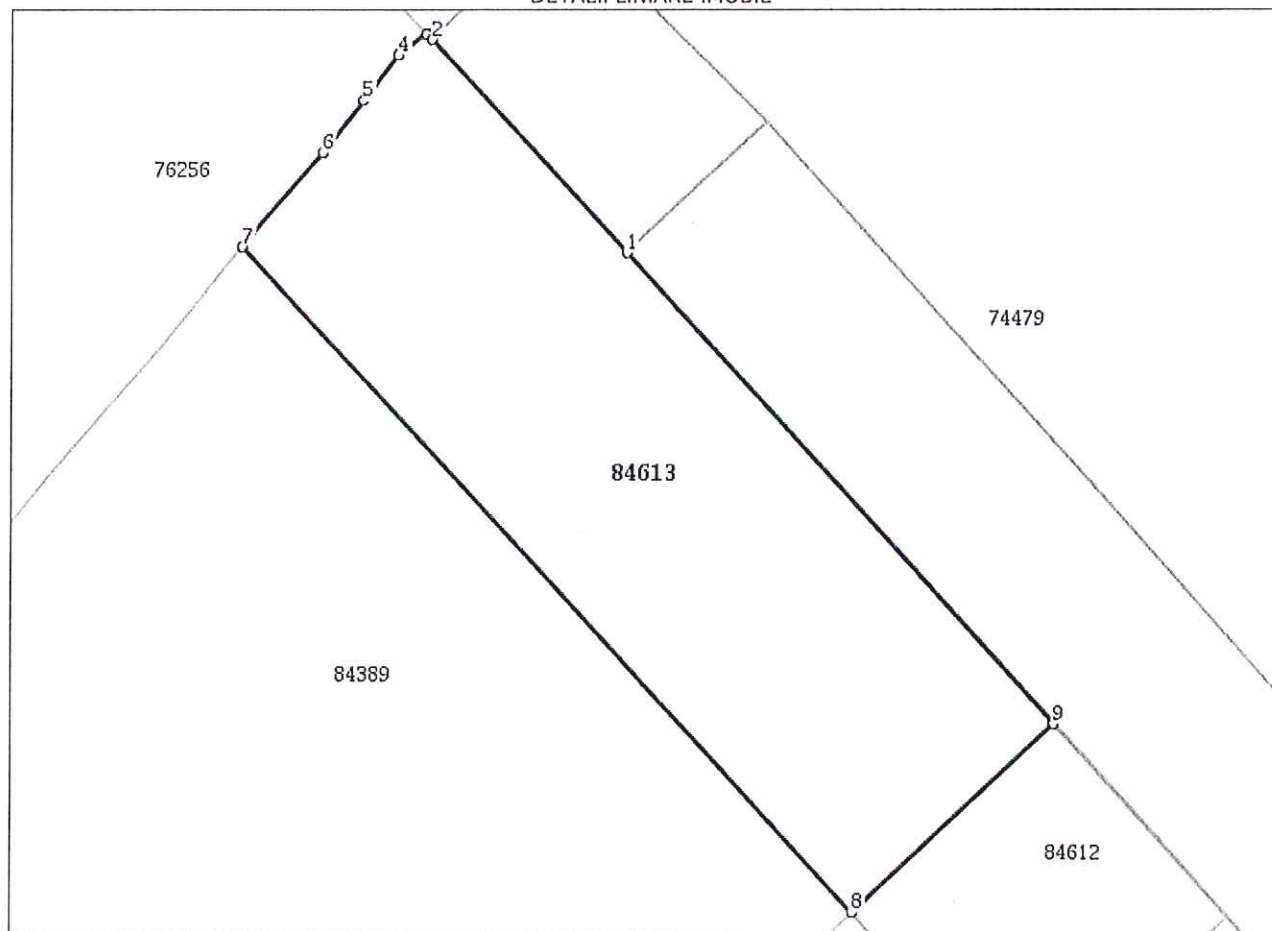

Date referitoare la teren

Nr Crt	Categorie folosință	Intra vilan	Suprafața (mp)	Tarla	Parcelă	Nr. topo	Observații / Referințe
1	arabil	DA	422	-	-	-	Imobilul este delimitat partial cu gard

Lungime Segmente

1) Valorile lungimilor segmentelor sunt obținute din proiecție în plan.

Punct început	Punct sfârșit	Lungime segment (m)
1	2	11.727
2	3	0.302
3	4	1.428
4	5	2.33
5	6	2.685
6	7	4.999

Punct început	Punct sfârșit	Lungime segment (m)
7	8	36.679
8	9	11.227
9	1	25.846

** Lungimile segmentelor sunt determinate în planul de proiecție Stereo 70 și sunt rotunjite la 1 milimetru.
 *** Distanța dintre puncte este formată din segmente cumulate ce sunt mai mici decât valoarea 1 milimetru.

Extrasul de carte funciară generat prin sistemul informatic integrat al ANCPI conține informațiile din cartea funciară active la data generării. Acesta este valabil în condițiile prevăzute de art. 7 din Legea nr. 455/2001, coroborat cu art. 3 din O.U.G. nr. 41/2016, exclusiv în mediul electronic, pentru activități și procese administrative prevăzute de legislația în vigoare. Valabilitatea poate fi extinsă și în forma fizică a documentului, fără semnătură olografă, cu acceptul expres sau procedural al instituției publice ori entității care a solicitat prezentarea acestui extras.

Verificarea corectitudinii și realității informațiilor conținute de document se poate face la adresa www.ancpi.ro/verificare, folosind codul de verificare online disponibil în antet. Codul de verificare este valabil 30 de zile calendaristice de la momentul generării documentului.

Data și ora generării,

02/06/2021, 11:04

DOMIDE MARIA MARGARETA
REFERENT

**EXTRAS DE CARTE FUNCİARĂ
PENTRU INFORMARE**

Carte Funciară Nr. 84549 Bistrița

Nr. cerere	34730
Ziua	02
Luna	06
Anul	2021



A. Partea I. Descrierea imobilului

TEREN Intravilan

Adresa: Loc. Bistrita, Str G-Ral Grigore Balan, Nr. 11, Jud. Bistrita Nasaud

Nr. Crt	Nr. cadastral Nr. topografic	Suprafața* (mp)	Observații / Referințe
A1	84549	276	Teren neimprejmuit;

B. Partea II. Proprietari și acte

Înscrieri privitoare la dreptul de proprietate și alte drepturi reale		Referințe
49707 / 04/09/2019		
Act Administrativ nr. 82, din 28/08/2019 emis de CONSILIUL JUDETEAN BISTRITA NASAUD;		
B1	Se infiinteaza cartea funciara 84549 a imobilului cu numarul cadastral 84549/Bistrița, rezultat din dezmembrarea imobilului cu numarul cadastral 84388 inscris in cartea funciara 84388;	A1
Act Administrativ nr. 75, din 25/07/2019 emis de CONSILIUL JUDETEAN;		
B3	Intabulare, drept de PROPRIETATE, dobandit prin Lege, cota actuala 1/1	A1
	1) JUDETUL BISTRITA-NASAUD, CIF:4347550, domeniul public	
	OBSERVATII: pozitie transcrisa din CF 84388/Bistrița, inscrisa prin incheierea nr. 41475 din 26/07/2019;	
52037 / 27/10/2020		
Act Administrativ nr. 51041, din 20/10/2020 emis de OFICIUL DE CADASTRU SI PUBLICITATE IMOBILIARA BISTRITA-NASAUD;		
B4	se noteaza propunerea de alipire potrivit referatului nr. 51041/20.10.2020	A1

C. Partea III. SARCINI .

Inscrieri privind dezmembrările dreptului de proprietate, drepturi reale de garanție și sarcini	Referințe
NU SUNT	

Anexa Nr. 1 La Partea I**Teren**

Nr cadastral	Suprafața (mp)*	Observații / Referințe
84549	276	

* Suprafața este determinată în planul de proiecție Stereo 70.

DETALII LINIARE IMOBIL

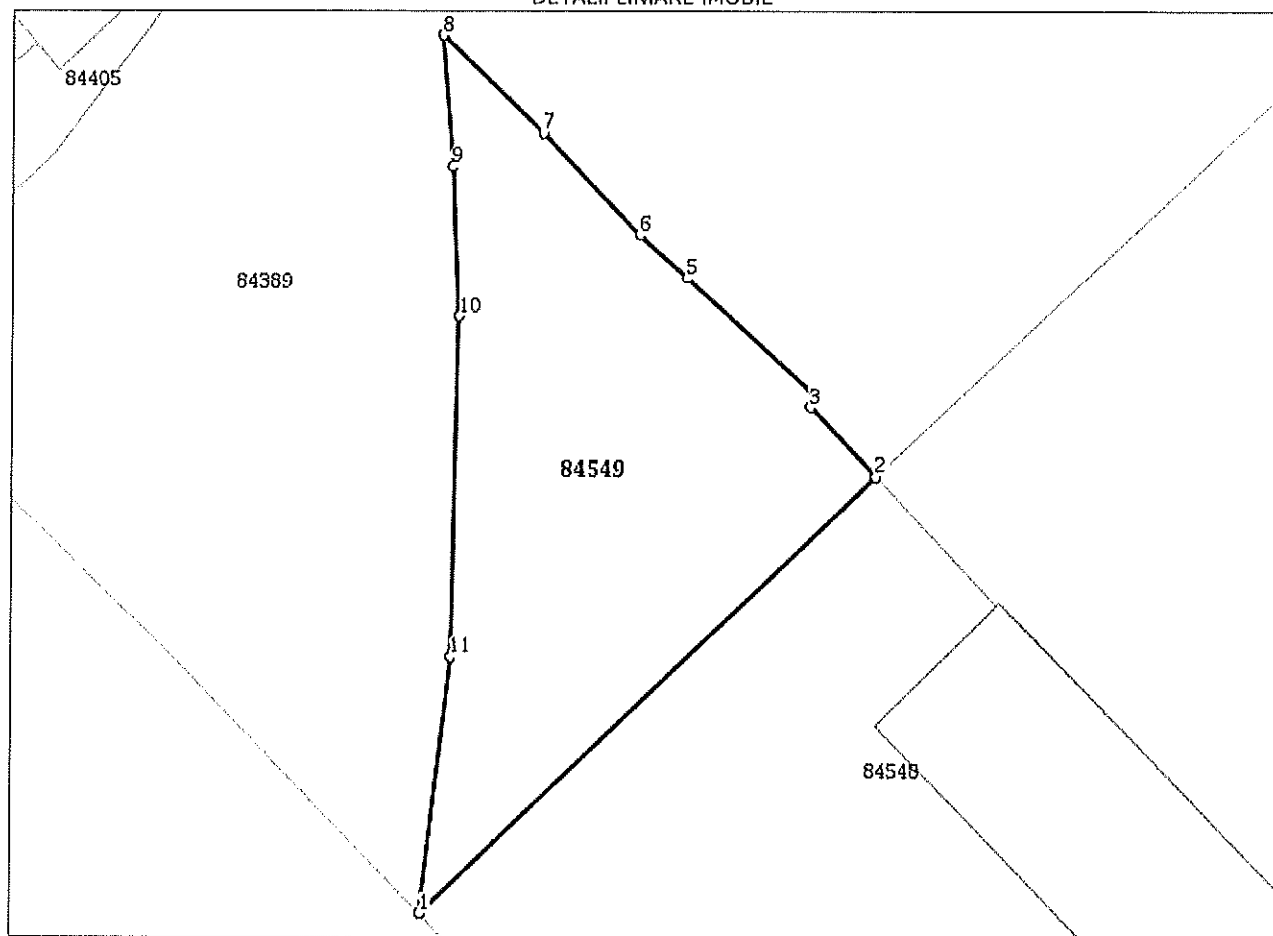
**Date referitoare la teren**

Nr Crt	Categorie folosință	Intra vilan	Suprafața (mp)	Tarla	Parcelă	Nr. topo	Observații / Referințe
1	curți construcții	DA	276	-	-	-	Terenul este împrejmuit cu gard de beton între punctele 61-110-65-105 și 102-82-99-101-97.

Lungime Segmente

1) Valorile lungimilor segmentelor sunt obținute din proiecție în plan.

Punct început	Punct sfârșit	Lungime segment (m)
1	2	24.473
2	3	3.705
3	4	0.439
4	5	6.863
5	6	2.515
6	7	5.469

Punct început	Punct sfârșit	Lungime segment (m)
7	8	5.431
8	9	5.092
9	10	5.8
10	11	13.189
11	1	9.957

** Lungimile segmentelor sunt determinate în planul de proiecție Stereo 70 și sunt rotunjite la 1 milimetru.
 *** Distanța dintre puncte este formată din segmente cumulate ce sunt mai mici decât valoarea 1 milimetru.

Extrasul de carte funciară generat prin sistemul informatic integrat al ANCPI conține informațiile din cartea funciară active la data generării. Acesta este valabil în condițiile prevăzute de art. 7 din Legea nr. 455/2001, coroborat cu art. 3 din O.U.G. nr. 41/2016, exclusiv în mediul electronic, pentru activități și procese administrative prevăzute de legislația în vigoare. Valabilitatea poate fi extinsă și în forma fizică a documentului, fără semnătură olografă, cu acceptul expres sau procedural al instituției publice ori entității care a solicitat prezentarea acestui extras.

Verificarea corectitudinii și realității informațiilor conținute de document se poate face la adresa www.ancpi.ro/verificare, folosind codul de verificare online disponibil în antet. Codul de verificare este valabil 30 de zile calendaristice de la momentul generării documentului.

Data și ora generării,

02/06/2021, 11:03

DOMIDE MARIA MARGARETA
REFERENT

EXTRAS DE CARTE FUNCİARĂ PENTRU INFORMARE

Carte Funciară Nr. 84550 Bistrita

Nr. cerere	34728
Ziua	02
Luna	06
Anul	2021



A. Partea I. Descrierea imobilului

TEREN Intravilan

Adresa: Loc, Bistrita, Str Bistricioarei, Jud. Bistrita Nasaud

Nr. Crt	Nr. cadastral Nr. topografic	Suprafața* (mp)	Observații / Referințe
A1	84550	274	Teren neimprejmuit;

B. Partea II. Proprietari și acte

Înscrieri privitoare la dreptul de proprietate și alte drepturi reale		Referințe
52948 / 19/09/2019		
Act Administrativ nr. 154, din 10/09/2019 emis de CONSILIUL LOCAL AL MUNICIPIULUI BISTRITA;		
B2	Intabulare, drept de PROPRIETATE, dobandit prin Lege, cota actuala 1/1 1) JUDETUL BISTRITA-NASAUD, CIF:4347550, domeniul public	A1
52037 / 27/10/2020		
Act Administrativ nr. 51041, din 20/10/2020 emis de OFICIUL DE CADASTRU SI PUBLICITATE IMOBILIARA BISTRITA-NASAUD;		
B3	se noteaza propunerea de alipire potrivit referatului nr. 51041/20. 10.2020	A1

C. Partea III. SARCINI .

Inscrieri privind dezmembrămintele dreptului de proprietate, drepturi reale de garanție și sarcini	Referințe
NU SUNT	

Anexa Nr. 1 La Partea I**Teren**

Nr cadastral	Suprafața (mp)*	Observații / Referințe
84550	274	

* Suprafața este determinată în planul de proiecție Stereo 70.

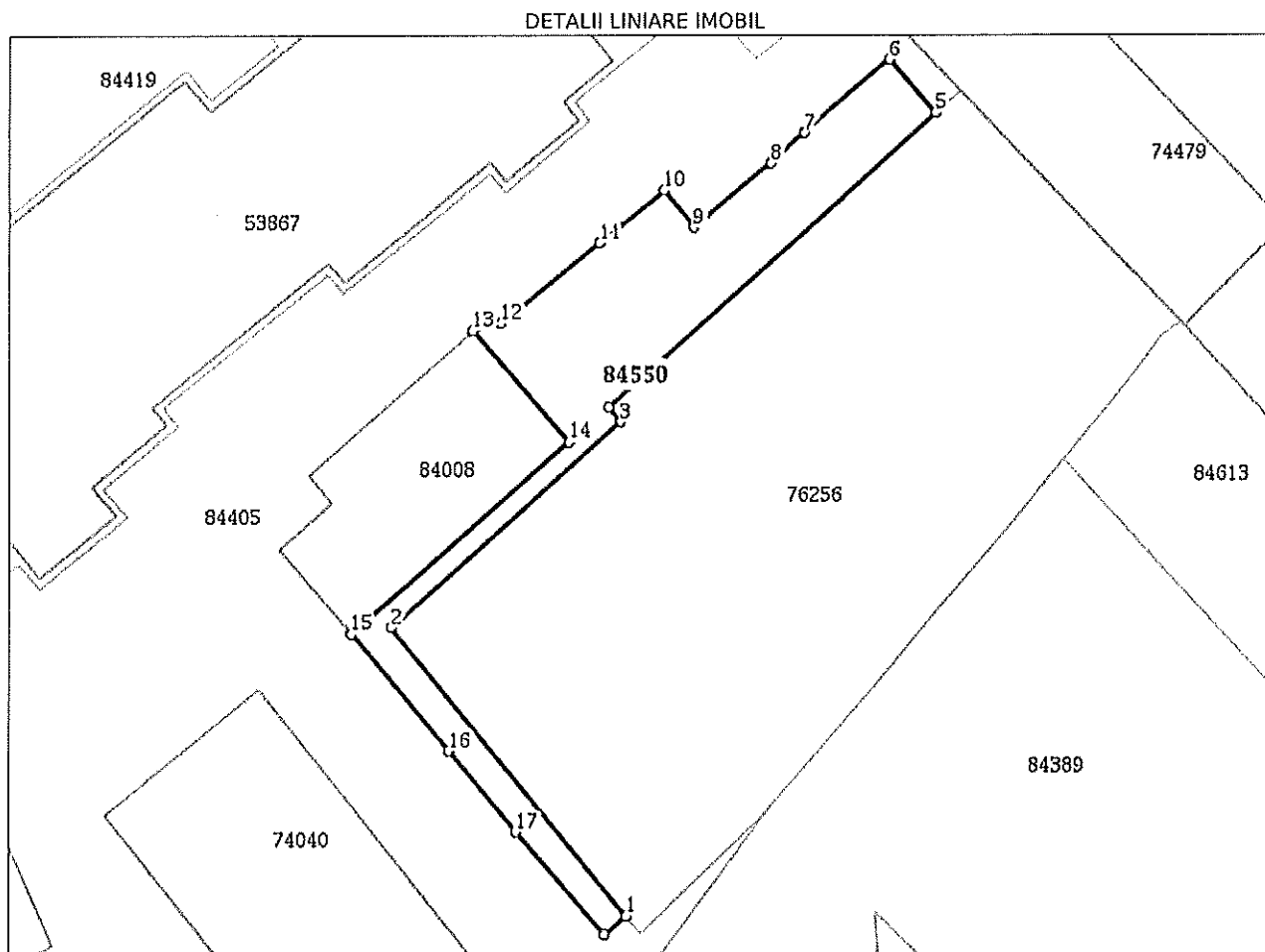
**Date referitoare la teren**

Nr Crt	Categorie folosință	Intra vilan	Suprafața (mp)	Tarla	Parcelă	Nr. topo	Observații / Referințe
1	curți construcții	DA	274	-	-	-	

Lungime Segmente

1) Valorile lungimilor segmentelor sunt obținute din proiecție în plan.

Punct început	Punct sfârșit	Lungime segment (m)
1	2	23.413
2	3	19.405
3	4	1.168
4	5	27.856
5	6	4.455
6	7	7.084

Punct început	Punct sfârșit	Lungime segment (m)
7	8	2.841
8	9	6.337
9	10	2.977
10	11	5.202
11	12	8.006
12	13	1.87
13	14	9.3
14	15	18.299
15	16	9.629
16	17	6.592
17	18	8.528
18	1	1.809

** Lungimile segmentelor sunt determinate în planul de proiecție Stereo 70 și sunt rotunjite la 1 milimetru.
 *** Distanța dintre puncte este formată din segmente cumulate ce sunt mai mici decât valoarea 1 milimetru.

Extrasul de carte funciară generat prin sistemul informatic integrat al ANCPI conține informațiile din cartea funciară active la data generării. Acesta este valabil în condițiile prevăzute de art. 7 din Legea nr. 455/2001, coroborat cu art. 3 din O.U.G. nr. 41/2016, exclusiv în mediul electronic, pentru activități și procese administrative prevăzute de legislația în vigoare. Valabilitatea poate fi extinsă și în forma fizică a documentului, fără semnătură olografă, cu acceptul expres sau procedural al instituției publice ori entității care a solicitat prezentarea acestui extras.

Verificarea corectitudinii și realității informațiilor conținute de document se poate face la adresa **www.ancpi.ro/verificare**, folosind codul de verificare online disponibil în antet. Codul de verificare este valabil 30 de zile calendaristice de la momentul generării documentului.

Data și ora generării,

02/06/2021, 11:03

DOMIDE MARIA MARGARETA
REFERENT



**EXTRAS DE CARTE FUNCİARĂ
PENTRU INFORMARE**

Carte Funciară Nr. 74040 Bistrita

Nr. cerere	34739
Ziua	02
Luna	06
Anul	2021



A. Partea I. Descrierea imobilului

TEREN Intravilan

Adresa: Loc. Bistrita, Str Bistricioarei, Jud. Bistrita Nasaud

Nr. Crt	Nr. cadastral Nr. topografic	Suprafața* (mp)	Observații / Referințe
A1	74040	430	

Construcții

Crt	Nr cadastral Nr.	Adresa	Observații / Referințe
A1.1	74040-C1	Loc. Bistrita, Str Bistricioarei, Jud. Bistrita Nasaud	S. construita la sol:430 mp; OBIECTIV DE INTERES PUBLIC, FUNDATIE CONTINUA DIN BETON, PERETI DIN CARAMIDA, ACOPERIS TIP TERASA CIRCULABILA

B. Partea II. Proprietari și acte

Înscrieri privitoare la dreptul de proprietate și alte drepturi reale			Referințe
52947 / 19/09/2019			
Act Administrativ nr. 154, din 10/09/2019 emis de CONSILIUL LOCAL JUDETUL BISTRITA-NASAUD;			
B3	Intabulare, drept de PROPRIETATE, dobandit prin Lege, cota actuala 1/1	1) JUDETUL BISTRITA-NASAUD, CIF:4347550, domeniul public	A1
B4	Intabulare, drept de PROPRIETATE, dobandit prin Lege, cota actuala 1/1	1) JUDETUL BISTRITA-NASAUD, CIF:4347550	A1.1
52037 / 27/10/2020			
Act Administrativ nr. 51041, din 20/10/2020 emis de OFICIUL DE CADASTRU SI PUBLICITATE IMOBILIARA BISTRITA-NASAUD;			
B5	se noteaza propunerea de alipire potrivit referatului nr. 51041/20.10.2020		A1, A1.1

C. Partea III. SARCINI .

Inscrieri privind dezmembrămintele dreptului de proprietate, drepturi reale de garanție și sarcini	Referințe
NU SUNT	

Anexa Nr. 1 La Partea I**Teren**

Nr cadastral	Suprafața (mp)*	Observații / Referințe
74040	430	

* Suprafața este determinată în planul de proiecție Stereo 70.

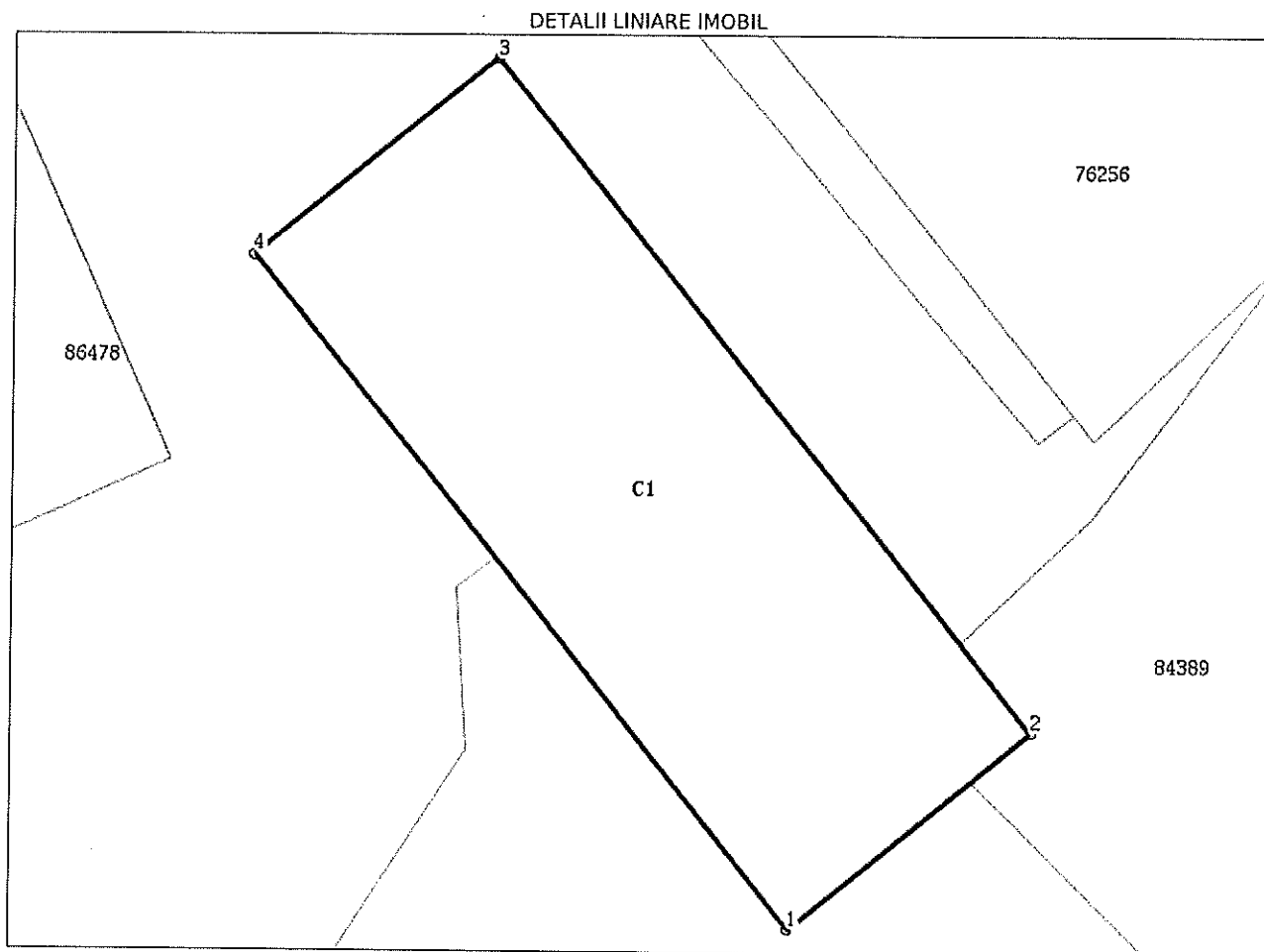
**Date referitoare la teren**

Nr Crt	Categorie folosință	Intravilan	Suprafața (mp)	Tarla	Parcelă	Nr. topo	Observații / Referințe
1	curți construcții	DA	430	-	-	-	

Date referitoare la construcții

Crt	Număr	Destinație construcție	Supraf. (mp)	Situație juridică	Observații / Referințe
A1.1	74040-C1	construcții administrative și social culturale	430	Cu acte	S. construită la sol: 430 mp; OBIECTIV DE INTERES PUBLIC, FUNDATIE CONTINUA DIN BETON, PERETI DIN CARAMIDA, ACOPERIS TIP TERASA CIRCULABILA

Lungime Segmente

1) Valorile lungimilor segmentelor sunt obținute din proiecție în plan.

Punct început	Punct sfârșit	Lungime segment (** (m))
1	2	12.5
2	3	34.438
3	4	12.5

Punct început	Punct sfârșit	Lungime segment (m)
4	1	34.438

** Lungimile segmentelor sunt determinate în planul de proiecție Stereo 70 și sunt rotunjite la 1 milimetru.
 *** Distanța dintre puncte este formată din segmente cumulate ce sunt mai mici decât valoarea 1 milimetru.

Extrasul de carte funciară generat prin sistemul informatic integrat al ANCPI conține informațiile din cartea funciară active la data generării. Acesta este valabil în condițiile prevăzute de art. 7 din Legea nr. 455/2001, coroborat cu art. 3 din O.U.G. nr. 41/2016, exclusiv în mediul electronic, pentru activități și procese administrative prevăzute de legislația în vigoare. Valabilitatea poate fi extinsă și în forma fizică a documentului, fără semnătură olografă, cu acceptul expres sau procedural al instituției publice ori entității care a solicitat prezentarea acestui extras.

Verificarea corectitudinii și realității informațiilor conținute de document se poate face la adresa **www.ancpi.ro/verificare**, folosind codul de verificare online disponibil în antet. Codul de verificare este valabil 30 de zile calendaristice de la momentul generării documentului.

Data și ora generării,

02/06/2021, 11:06

DOMIDE MARIA MARGARETA
REFERENT

